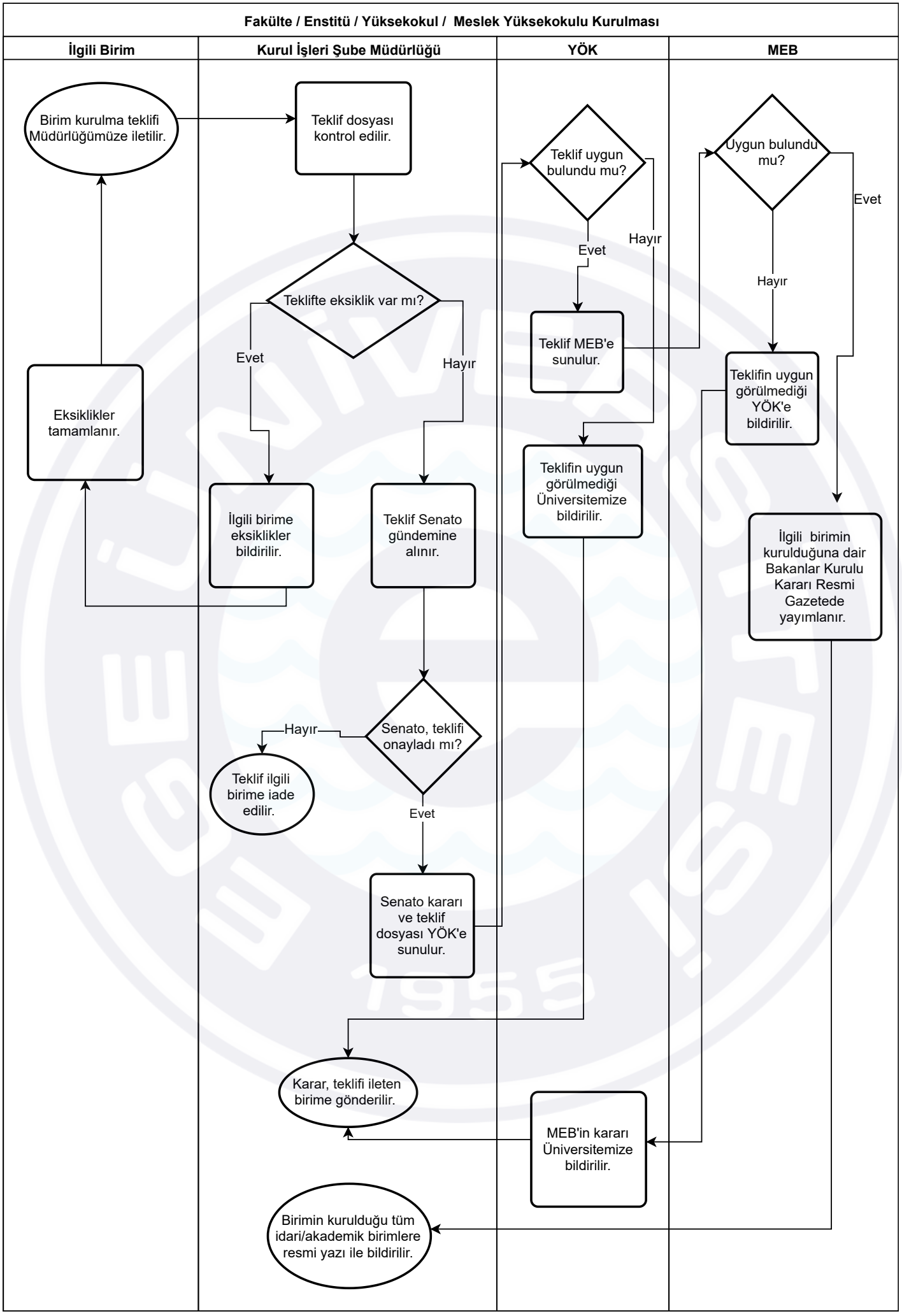
Fakülte / Enstitü / Yüksekokul / Meslek Yüksekokulu Kurulması
İlgili Birim
Kurul İşleri Şube Müdürlüğü
YÖK
MEB
Birim kurulma teklifi Müdürlüğümüze iletilir.
Teklif dosyası kontrol edilir.
Teklifte eksiklik var mı?
Evet
Hayır
Eksiklikler tamamlanır.
İlgili birime eksiklikler bildirilir.
Teklif Senato gündemine alınır.
Senato, teklifi onayladı mı?
Hayır
Teklif ilgili birime iade edilir.
Evet
Senato kararı ve teklif dosyası YÖK'e sunulur.
Teklif uygun bulundu mu?
Evet
Hayır
Teklif MEB'e sunulur.
Teklifin uygun görülmediği Üniversitemize bildirilir.
Uygun bulundu mu?
Evet
Hayır
Teklifin uygun görülmediği YÖK'e bildirilir.
İlgili birimin kurulduğuna dair Bakanlar Kurulu Kararı Resmi Gazetede yayımlanır.
Karar, teklifi ileten birime gönderilir.
MEB'in kararı Üniversitemize bildirilir.
Birimin kurulduğu tüm idari/akademik birimlere resmi yazı ile bildirilir.